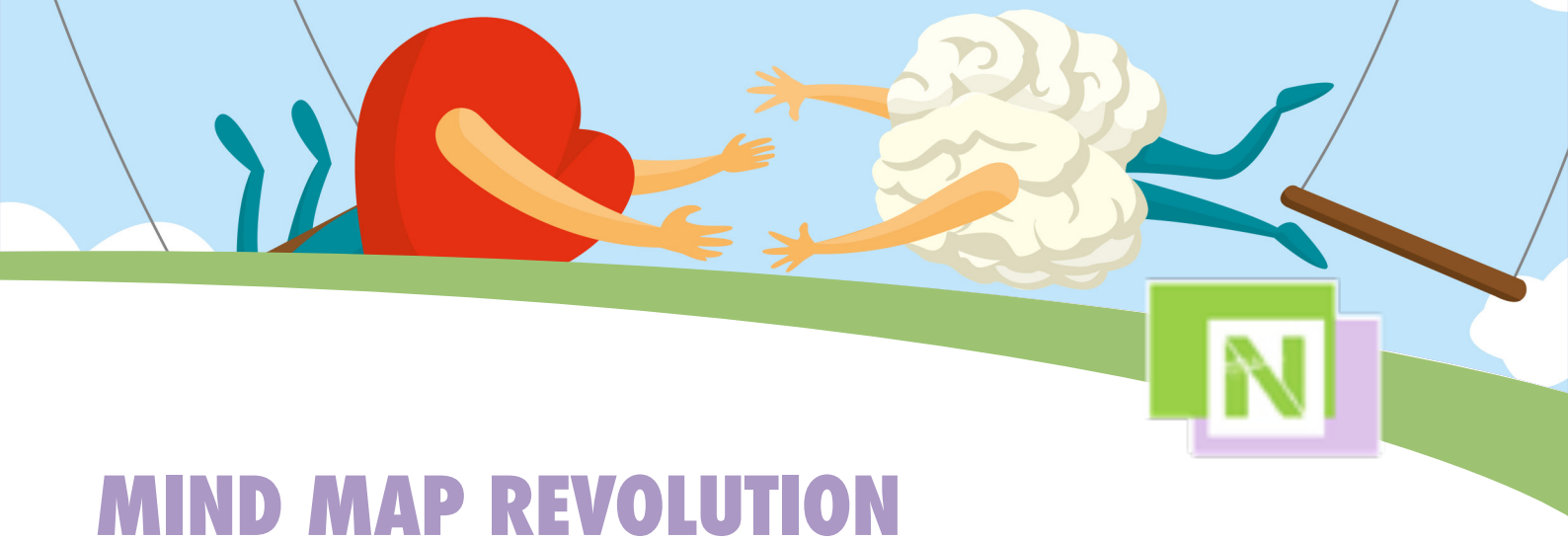

MIND MAP REVOLUTION

OBIETTIVI E DESTINATARI

Obiettivo del laboratorio è l'apprendimento e la sperimentazione delle mappe mentali come strumento per liberare e risvegliare il potenziale del nostro cervello e delle nostre intelligenze.

Attraverso casi reali e sperimentazioni attive, si acquisirà la tecnica delle mappe mentali per rappresentare le proprie idee generare e strategie innovative, acquisire nuove tecniche di gestione della complessità, per ottimizzare il tempo a disposizione per analizzare i problemi e prendere decisioni.

Si approfondirà inoltre la conoscenza del funzionamento del nostro cervello e dall'analisi delle sue caratteristiche di multilateralità, irradiazione ed organicità, sperimentando la capacità di realizzare una mappa multi-mente per favorire consolidamento, memorizzazione, e trasformazione in azione dello stesso percorso formativo in corso.

Il laboratorio è rivolto a tutti coloro che vogliono acquisire un modello innovativo per sviluppare creatività, gestire problemi complessi e rappresentare in modo esaustivo idee e progetti.

CONTENUTI

1° GIORNO

9.30 - 17.00

Dall'era dell'informatica all'era dell'intelligenza: le sfide dell'iperconnessione

Il cervello e le nostre intelligenze multiple

Cos'è una Mappa Mentale e come si costruisce

L'uso delle parole e delle immagini

Combinare parole e immagini

2° GIORNO

9.30 - 17.00

Mappe mentali e pensiero strategico

Mappe mentali e problem solving

Mappe mentali, leadership e processo decisionale

La mappa della visione

Una mappa mentale Multi-mente

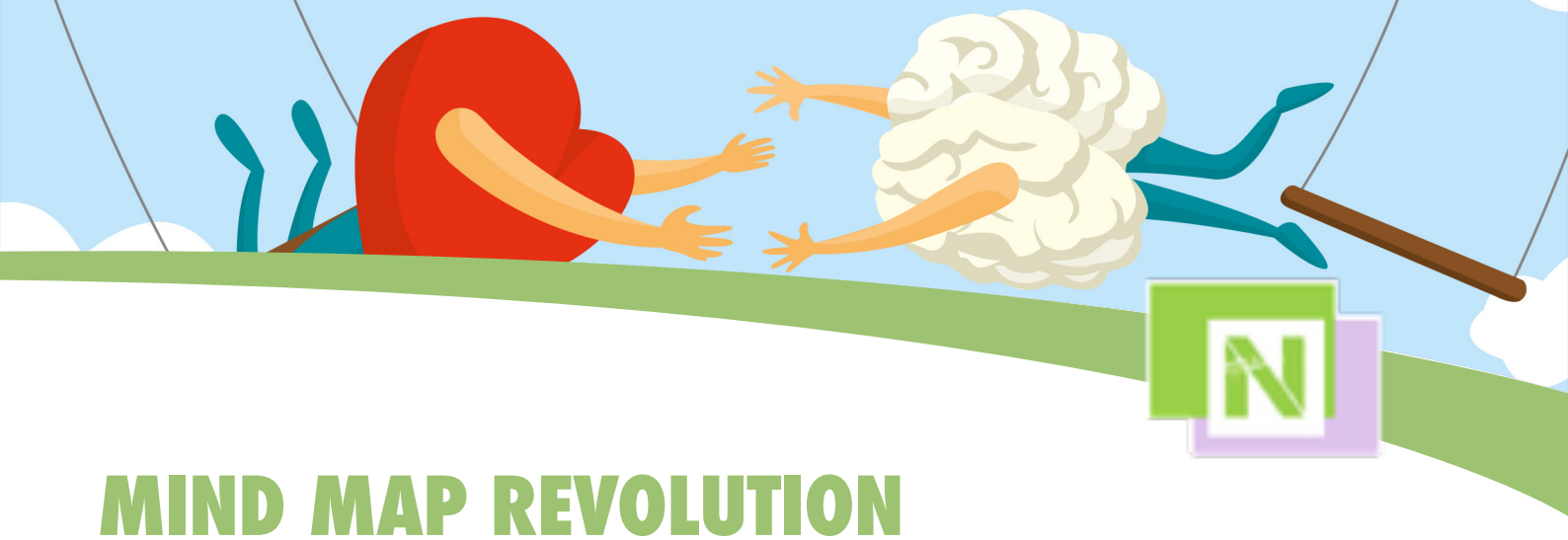

MIND MAP REVOLUTION

COSTI

Il costo è di Euro 800 + Iva a persona.

Include il materiale didattico e di approfondimento.

Per le Aziende che iscrivono due persone è previsto uno sconto del 20%.

Inoltre il terzo partecipante è gratuito.

ISCRIZIONE E CONTATTI

Per l'iscrizione al corso e per eventuali richieste inviare una mail a:

nilman@nilman.it

Nilman
news in learning management

Piazza di Villa Carpegna 45
00165 Roma
www.nilman.it
nilman@nilman.it
Tel/Fax 06-45615186